

1.

PRE-INSTALACIÓN



Son los trabajos básicos, requeridos en su local o área de trabajo, ejemplo:

- Muros
- Suministro de agua
- Red de desagüe
- Tendido eléctrico
- Línea de gas
- Obras civiles
- Entre otros

Estos trabajos estarán a cargo del cliente o propietario de la obra.

2.

INSTALACIÓN

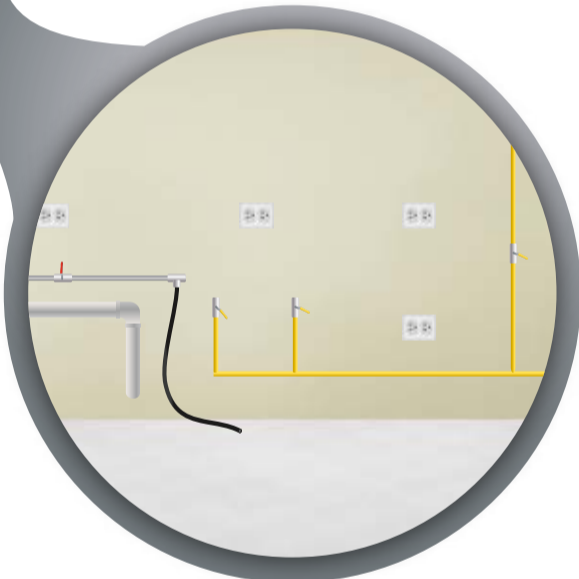

Son los trabajos específicos que se requieren para albergar los equipos adquiridos, ejemplo:

- Puntos de agua
- Drenajes
- Líneas eléctricas
- Tuberías de gas
- Llaves térmicas
- Entre otros

Estos trabajos estarán a cargo del cliente, pero COSMO también podría presentar una propuesta técnica-económica para encargarse de la "instalación".

3.

CONEXIÓN



Son los trabajos de "empate", entre la maquinaria y los suministros del local, para ello realizaremos:

- Medición de voltajes, amperajes, líneas neutras, aterradas, presión de agua, presión de gas, etc.
- Prueba de los puntos habilitados.
- Puesta en marcha de los equipos.
- Pruebas de operación.
- Capacitación para buen uso de los equipos.

Este trabajo será realizado por el personal técnico de COSMO siempre y cuando los trabajos de "instalación" sean los "correctos".

La mano de obra del personal técnico para la CONEXIÓN, NO tiene costo, esto tanto para Lima como para el interior del país; para éste último el Cliente deberá asumir el transporte y los viáticos del personal técnico.